【ご案内】素形材月間2024　特設展示
（素形材×デザイン・アニメ・ファッション・音楽）

毎年11月に行われる「素形材月間」は、今回で30回を迎えます（主催：一般財団法人 素形材センター　後援：経済産業省、各素形材業界団体及び日刊工業新聞社）。

３つの展示会場において、「素形材×デザイン・アニメ・ファッション・音楽」をテーマに、素形材が形づくるくらしと未来の可能性を感じられる展示ブースを設けます。普段なかなか目にすることができない展示品が大集結します。奮ってご参加ください。

■特別展示の概要（主な展示品）

① サーマルテクノロジー2024
（10月10日（木）～10月11日（金））

主 催：（一社）日本工業炉協会
場 所：グランフロント大阪 コングレコンベンションセンター
テーマ：**素形材×デザイン**
入 場：事前登録制（無料）

Webで「サーマルテクノロジー展」と検索
https://thermaltechnology-expo.jp.messefrankfurt.com/osaka/ja/planning-preparation/visitors/onlinevisitorregistraion.html

刀のオブジェ
（濃州堂）

ゴルフのパターヘッド
（伊福精密）

ミニチュア工具
（キャステム）

② JIMTOF2024
（11月5日（火）～11月10日（日））

主 催：（一社）日本工作機械工業会
場 所：東京ビッグサイト
テーマ：**素形材×アニメ**
入 場：事前登録制（有料入場券/無料招待券）

Webで「JIMTOF」と検索
https://jimtof.org/jp/index.html

キン肉マン・ちびまる子ちゃん
のマンホール（日之出水道機器）

ジャギのヘルメット・鋼の錬金術師の鎧
（キャステム）

③ 2024日本ダイカスト会議・展示会
（11月14日（木）～11月16日（土））

主 催：（一社）日本ダイカスト協会
場 所：パシフィコ横浜　展示Cホール・Dホール
テーマ：**素形材×ファッション・音楽**
入 場：事前登録制（無料）

Webで「ダイカスト展示会」と検索
https://www.j-dec.jp/2024/

金型を用いた
ガラスのバイオリン
（HARIO）

板金の靴
（晃新製作所）

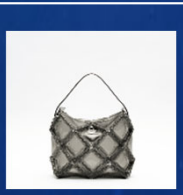
リベットを使用した鞄
（販売：モリトアパレル）
（製造・組立：カネエム工業）

素形材月間ポスター